Occhio

Sento pro head einseitig

Montageanleitung

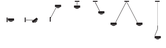

Montage head (inserts)

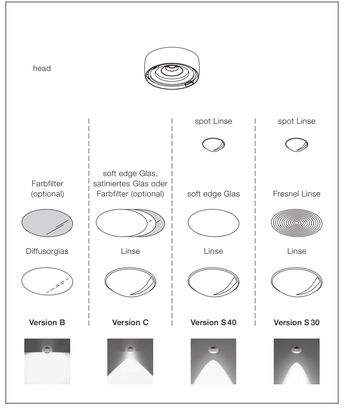

Montage head (inserts)

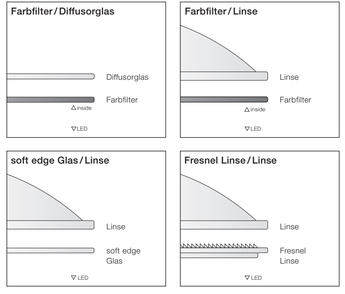

Achtung: Die Oberfläche des Strahlers kann nach längerer Betriebsdauer heiß sein! Vor allen Arbeiten am Strahler diesen immer ausschalten und mindestens 30 Minuten abkühlen lassen.

Achtung: Nicht direkt in die brennende LED blicken! Dies kann zu Nachbildern und bei längerer Dauer zu Schädigungen der Augen führen! LED nicht berühren. Sie kann dadurch beschädigt werden!

Montage head (inserts)

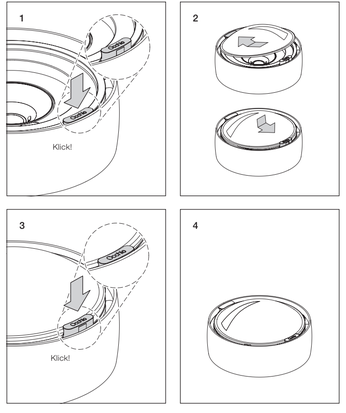

Montage head + body

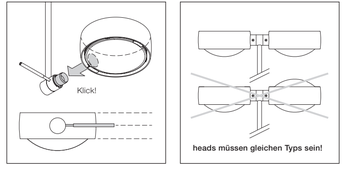

head abnehmen

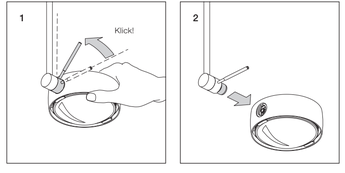

Montage spot Linse (optional)

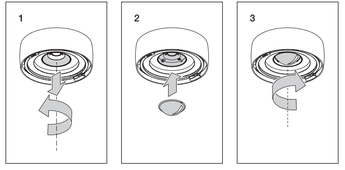

spot Linse entnehmen

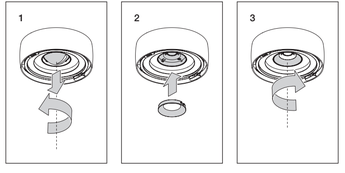

Fixierring montieren (optional / Zubehör)

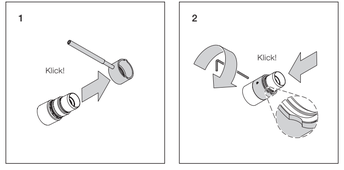

Karbongriff montieren

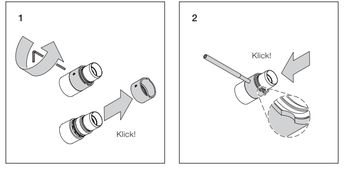

Occhio

Sento pro head beidseitig

Montageanleitung

Montage head (inserts)

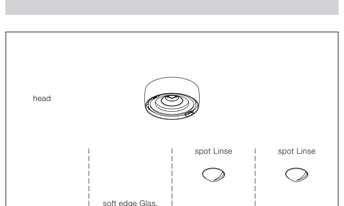

Montage head (inserts)

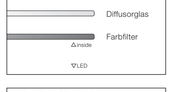

Achtung: Die Oberfläche des Strahlers kann nach längerer Betriebsdauer heiß sein! Vor allen Arbeiten am Strahler diesen immer ausschalten und mindestens 30 Minuten abkühlen lassen.

Achtung: Nicht direkt in die brennende LED blicken! Dies kann zu Nachbildern und bei längerer Dauer zu Schädigungen der Augen führen! LED nicht berühren. Sie kann dadurch beschädigt werden!

Montage head (inserts)

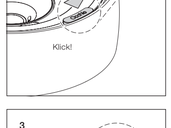

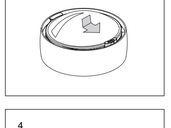

Montage head + body

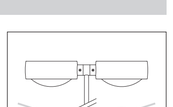

head abnehmen

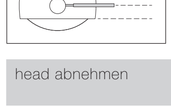

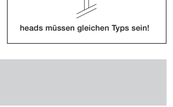

Montage spot Linse (optional)

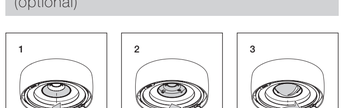

spot Linse entnehmen

Technische Daten

Technische Daten head

Artikelbezeichnung	Occhio Sento pro head einseitig Occhio Sento pro head beidseitig
Abmessungen	ø 123 mm, H 42 mm (ohne Linse)
Schutzklasse	3
Betriebsspannung	max. 700 mA / > 36 V DC pro head
Vorschaltgerät	extern
Dimmung	mit geeignetem Vorschaltgerät
Material Leuchte	Aluminium, Stahl verchromt, lackiert oder eloxiert, Kunststoff
Material inserts	Glas, optischer Kunststoff
LED Leistung	max. 26 W pro head
Zulässige Betriebsbedingung	max. 30°C (nur im Innenbereich betreiben)
Prüfzeichen	IP 20 CE

Technische Daten LED

Leuchtmittel	Occhio LED
Ausführung	LED-Chip (wechselbar)
Lebensdauer	> 50.000 Std.

Entsorgung

Bei örtlicher Entsorgungsstelle entsorgen. Das Vorschaltgerät und der head sind recyclebar; RoHS-konform. **Nicht in den Hausmüll geben!**

2021 11 28 A-M-P/D Impressum und Bestellnummer Änderungen vorbehalten © Occhio GmbH